600.329

Budapest 1894 ápr. 26.

Id. Ábrányi Kornél

LEGUJABB ZENEMŰVEI

1. VIRÁG-REGÉK a) „Az ibolya álmai" b) „A fehér liliom menyegzője." c) „Nefelejts" d) „Cziprus." e) „Havasi rözsa." ..... Zongorára két kézre 96ik mü. ára: 1 Frt 80 kr.

2. MAGYAR HALLGATÓ, PALOTÁS és FIGURA ... Bihary G. motivumai után szabadon ..... Zongorára két kézre 97ik mü. ára: – 80 kr.

3. MAGYAR LASSÚ, TOBORZÓ és FRISSEK ..... Zongorára négy kézre 98ik mü. ára: 2 Frt. –

4. SZERENÁD ..... Hegedüre zongorakisérettel 99ik mü. ára: 1 Frt. –

5. HÁROM SALON DARAB ..... Zongorára két kézre 100ik mü. ára: – 80 kr.

6. HÁROM EREDETI MAGYAR DAL ..... Énekhangra zongorakisérettel 101ik mü. ára: – 60 kr.

Ára összesen 6 Frt.

Szerző tulajdona
minden jog fentartásával.

Pesti könyvnyomda részvény társaság metszése és nyomása (Budapest, hold utcza 7.)

Tolnay Vilma urhölgynek.

I.

Az ibolya álmai.

Jobb nékem itt a bokrok enyhében
Szerényen élni s észrevétlenül,
Hol szaggató kéz és zápor nem ér,
Hol a vihar bántatlan átrepül.

Fedezz el lágy fű s leveles bokor,
Folyjon kis éltem a mikép folya,
Ne legyek én rózsa vagy liliom,
Legyek illatos szerény ibolya.

Tompa.

Innocente. *Gyöngéden.* ♩ = 84.

Ábrányi K.

Zongora.

mf *pf* *cresc.* *rit.* *p* *mf con doulo* *espr.*

Tempo I.

Pesti könyvnyomda részvény-társaság metszése és nyomása. 465

600.329
95
R12
2645

sempre cresc. ed

string.

simili

f veloce ma delicato

sempre p

in tempo

rit.

pf

decresc.

ten.

ten.

mf allargato

espr.

ben rhytmé

p

II.

A fehér liliom menyegzője.

Egy szép mesés virág élt egykoron,
A hervadást nem látó fényszirom.
– – – – – – – – – – – –

Esetét tudják a virágregék,
Melyeket ha jő csendes tiszta éj:
Egymásnak a virág el-elbeszél.

Tompa.

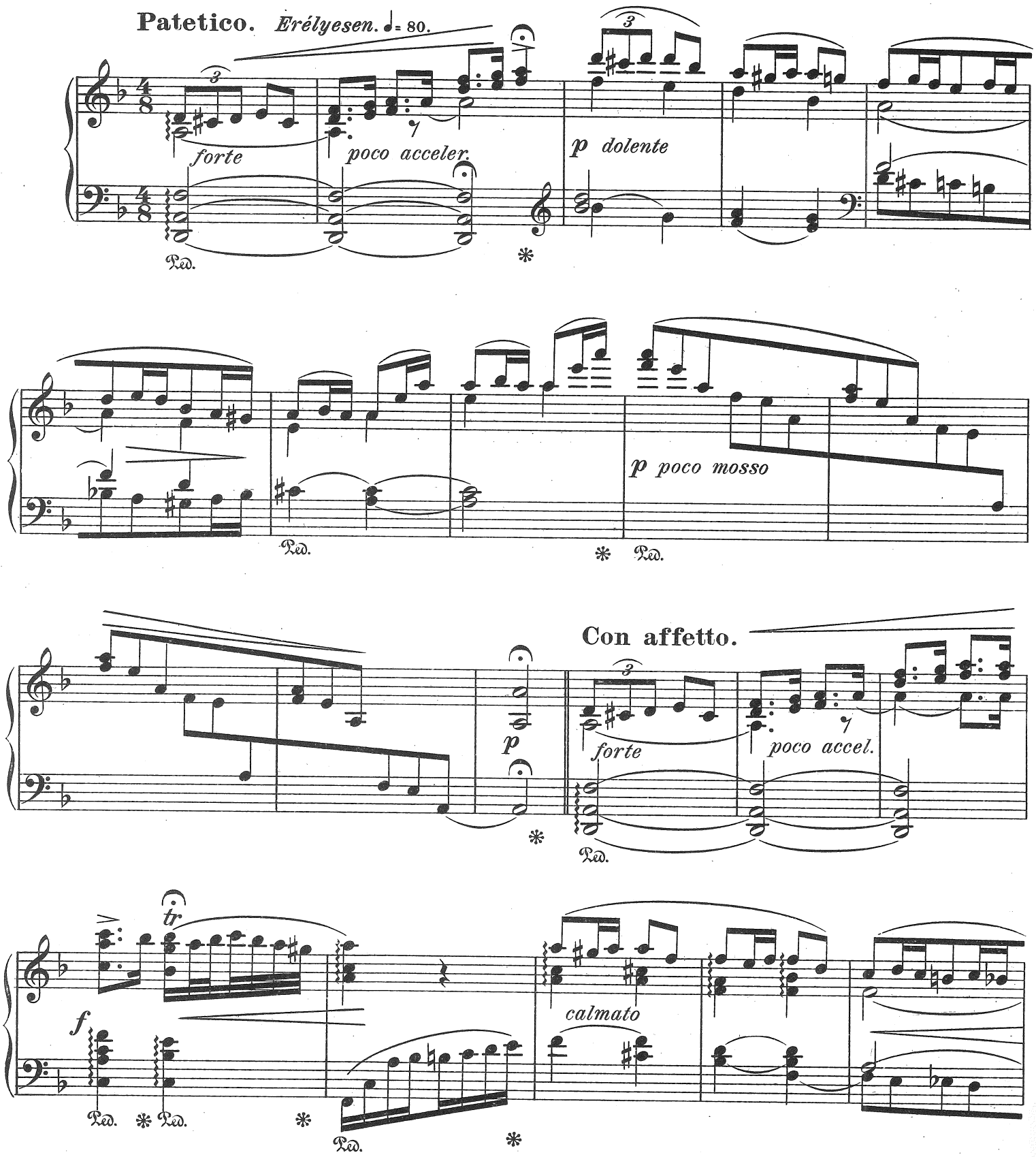

p

mf espressivo declamato

ritart.

Ped. ✻

Lamentoso.

accomp. sempre piano

pf

Ped. ✻ *simili*

Ped. ✻ *simili*

pf sempre piano

p

Ped. ✻ Ped. ✻ Ped. ✻

mf

poco allargato

Energico.

ben marcato

string.

forte ed strepitoso

rapido

con fouco

feroce ed acceler.

ff leggiero

p zephiroso

lento **Lugubre.**

poco rit.

pp

Ped. * *simili*

Ped. * *simili*

parlando

pf

Quieto.

rit.

mf

Ped. *

misterioso

mancando

p

Gulácsy-Margit urhölgynek.

III.
Nefelejts.

Szállj le szallj le csendes éj,
Alszik a föld, álma mély,
Andalitó félhomály
Leng a hold sugárinái.

A nefelejts lakhelyet
Választ a bús part felett.
Nem tud ő *felejteni*...
Kék szemének könnyei
A gyorsan futó patak
Hullámiba omolnak!

Teneramente. *Ábrándosan.* ♩ = 88. *Tompa.*

sempre p

la melodia ben pronunciato

Ped. * Ped. *rit.*

Ped. * Ped. * Ped. * Ped. *

m.g.

Ped. * Ped. *

Ped. * Ped. * Ped. * Ped. *

pf

p

Ped. *

8

Ped. * Ped. *

sempre piano ed decresc.

Ped. * Ped. *

riten.

Amabile.

mf

Ped. * Ped. *

cresc. *espr.* *dolce*

Ped. * Ped. * Ped. * Ped. * Ped. * Ped. * Ped. *

pf

simili

in tempo

ben cantato

rit.

pf

sempre cresc.

tr-lungo

rit.

la melodia ben pronunciato

in tempo

rit.

pf

p

sempre decresc. ed ritartando

Lento.

p

IV.
Cziprus.

Gyönyört nem ismerek...
10. A fájdalom velem rokon!
Legjobb lesz énnekem
A temetőn, sirhalmokon.

S ha lesz boldogtalan,
11. Kit senki nem szán, nem sirat:
Reá borulok én,
Sirjára hajtva ágimat!

Tompa.

Lento lugubre. ♩ = 72.

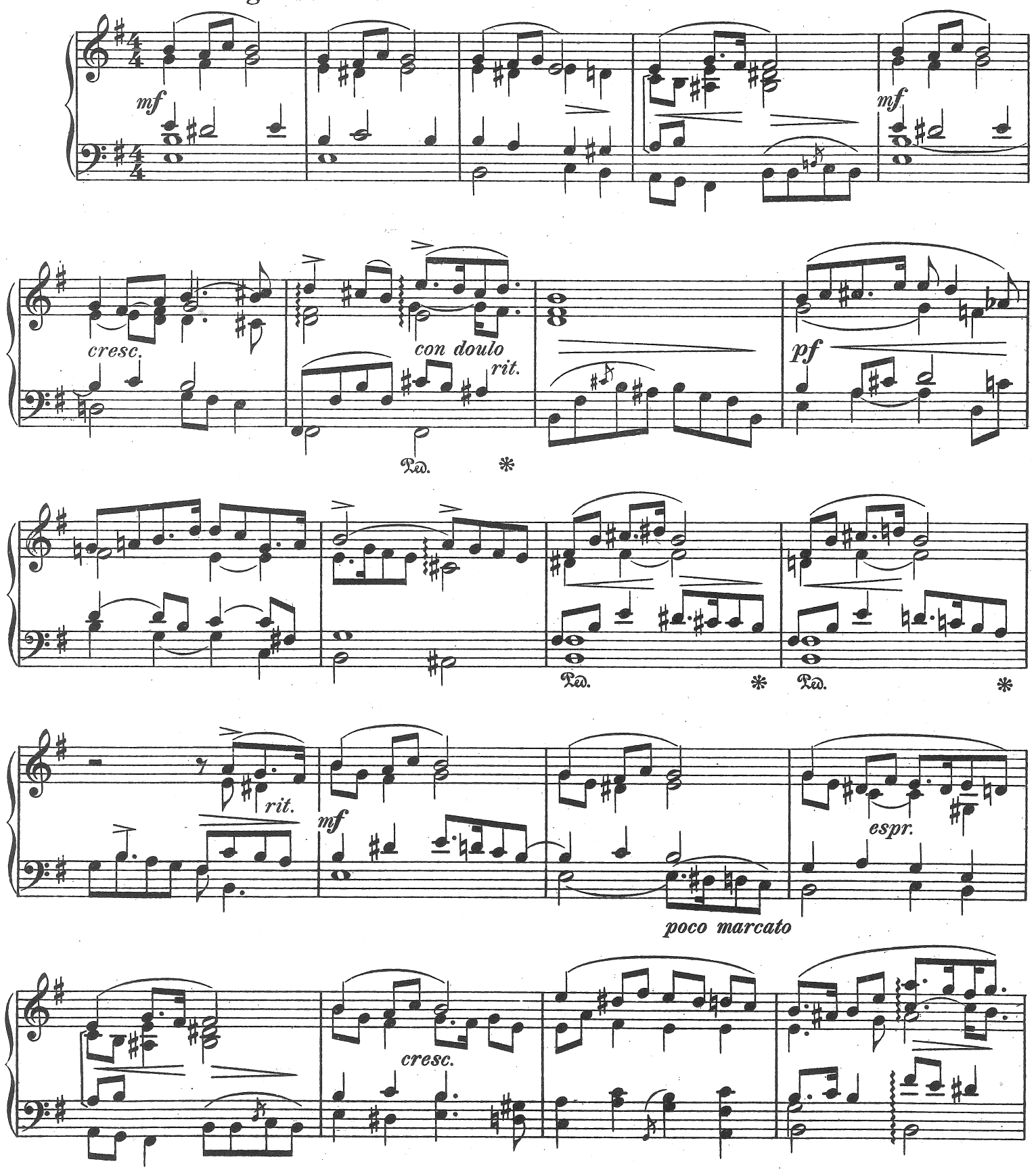

Poco mosso ma cantabile.

rit.

mf

espr.

dim.

rit.

mf

con anima

poco string.

Ped. ✻

dim.

Tempo I.

mf

pf *cresc.*

ten.

ten.

allargato

Ped.

Tolnay Mariska urhölgynek.

V.

Havasi rózsa.

Kóró tebenned
Szülötte földem
Inkább leszek, mint
Másutt virág.
Szebb itt az ősz, mint
Más föld tavasza,
Az éj, mint máshol
A napvilág!

Szeretve hozzád
Simulok!... Érted
Én nem cserélek
Más idegent!
Oh! mert előttem
Hazám! te földed
Minden göröngye
S porszeme szent!

Tompa.

Maesta. *Komoly méltósággal.* ♩ = 60.

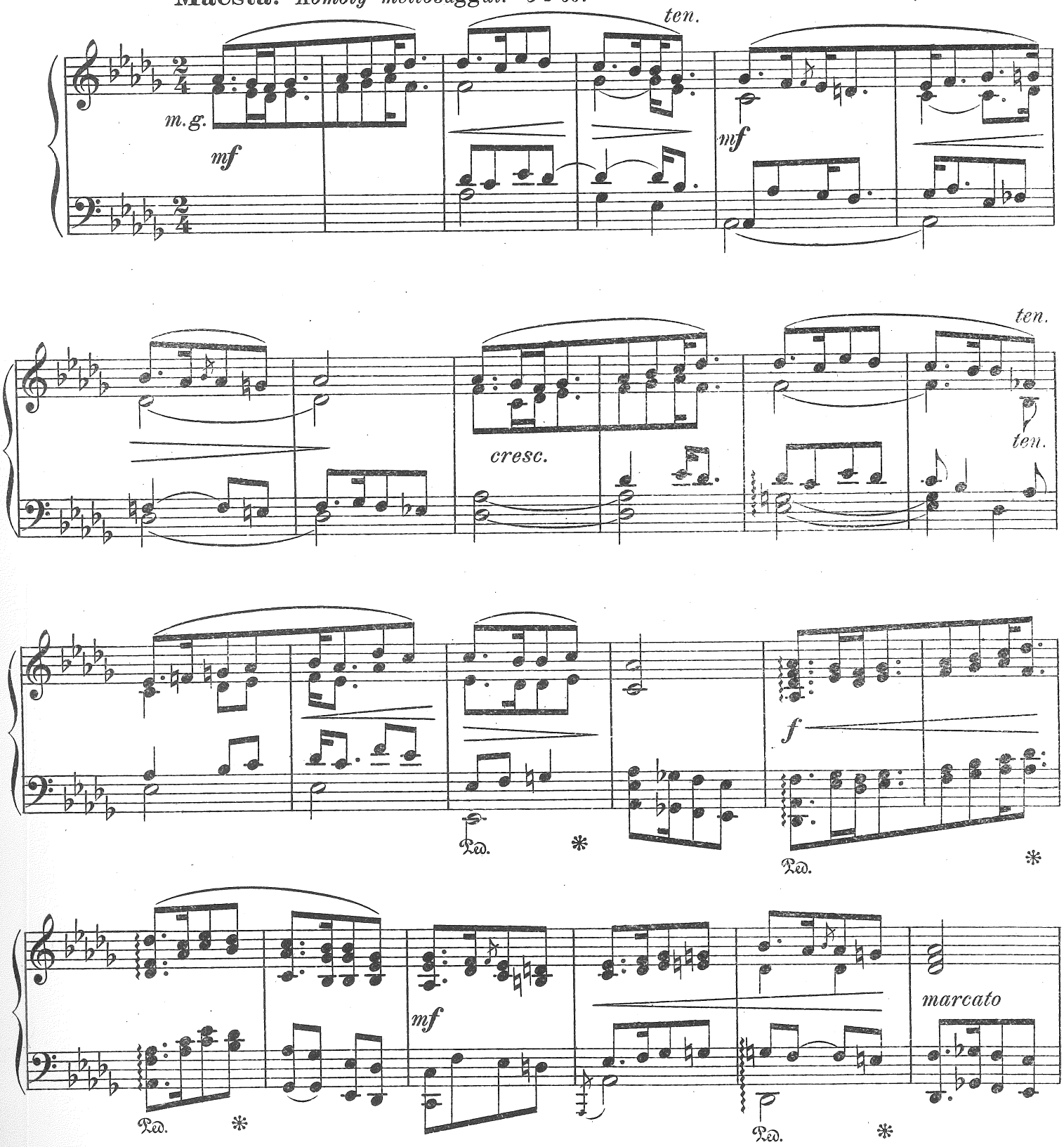

con anima

sempre *f*

Ped. * Ped. * Ped. * Ped. *

Meno mosso. 8

mf *ben pronunciato la melodia*

Ped. * Ped. *

8

cresc. *con duolo*

Ped. * Ped. *

5 3 1

Ped. * Ped. *

f

Ped. * Ped. *

in tempo

f

Ped. *

8

cresc.

Ped. *

sempre cresc.

Ped. * Ped. * Ped. * Ped. *

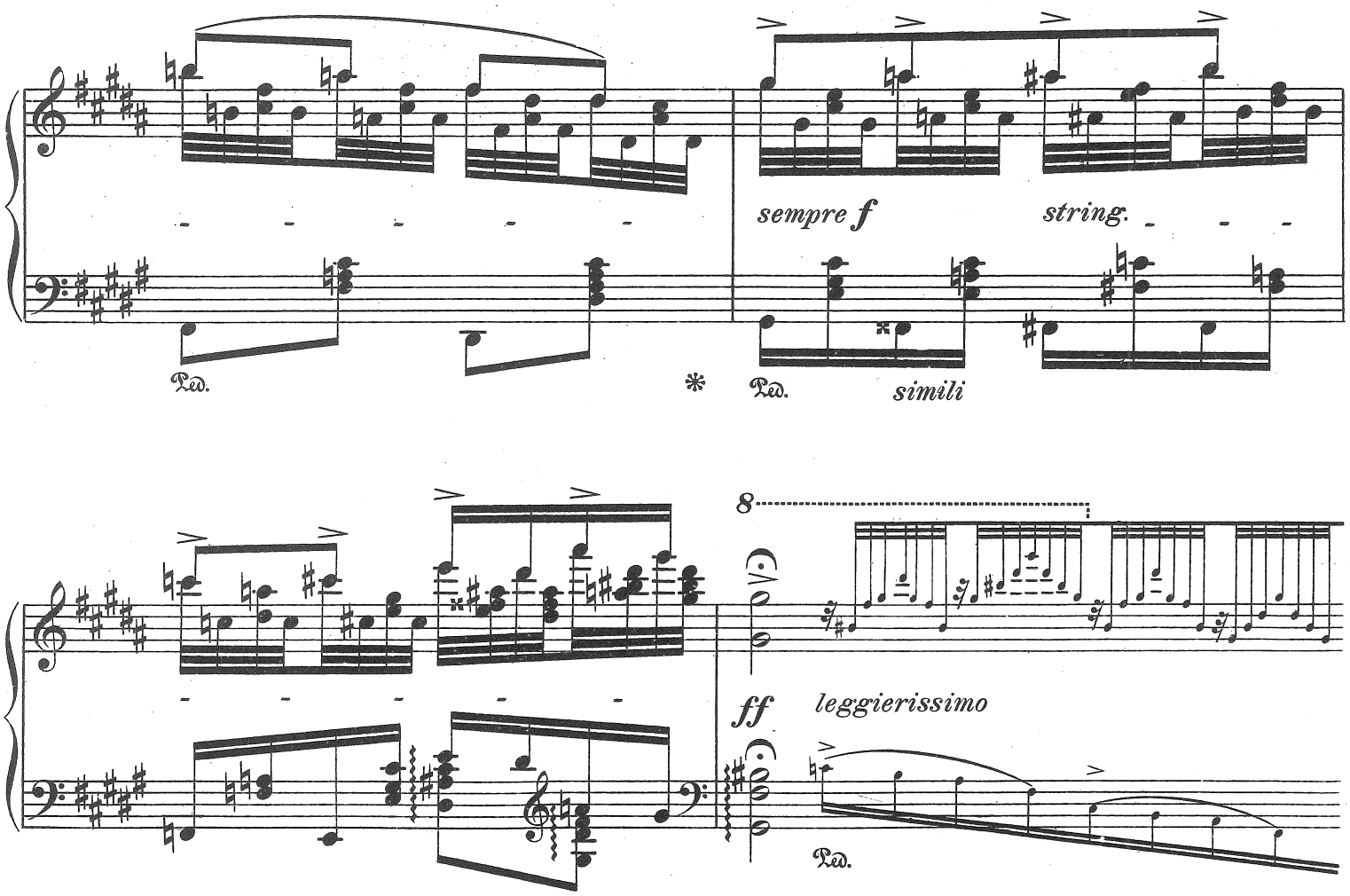
sempre f
string.
Ped.
*
Ped.
simili
8
ff
leggierissimo
Ped.

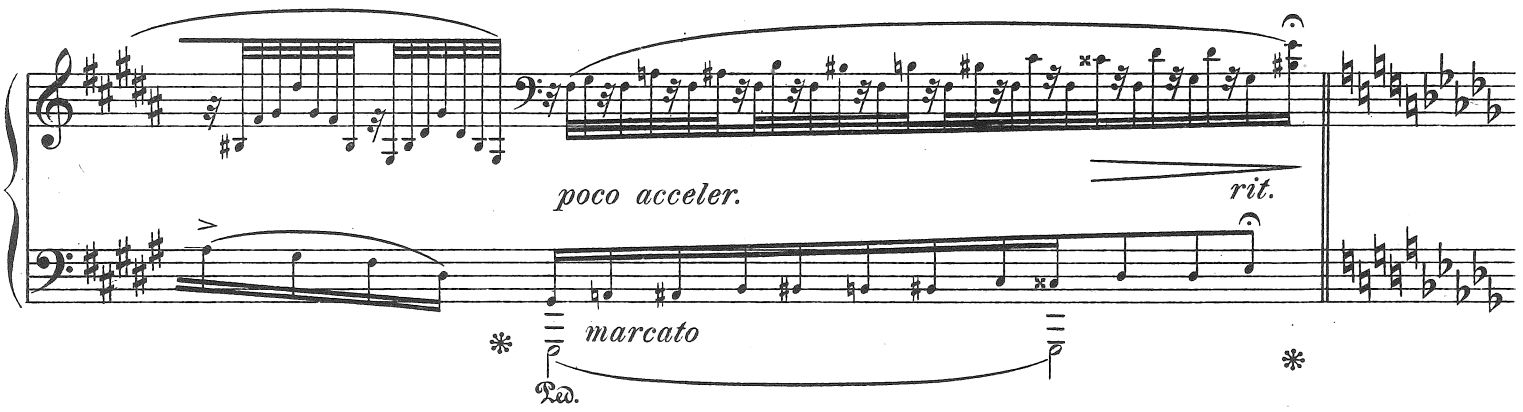
poco acceler.
rit.
*
marcato
Ped.
*

Mosso.

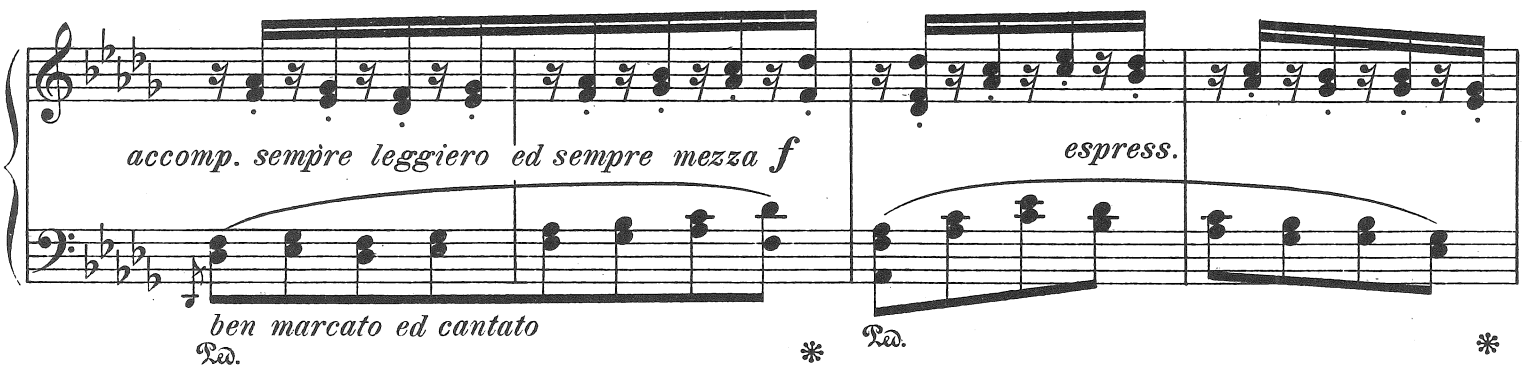
accomp. sempre leggiero ed sempre mezza f
espress.
ben marcato ed cantato
Ped.
*
Ped.
*

f stringendo

pesante

ben marcato

con forza piu rit.

in tempo

leggiero

f

f

ff

fff